



d.lgs. 81/2008 (art. 71)

Intervento previsto dalla norma UNI EN 15635

Sicurezza per la logistica

VERIFICA ISPETTIVA DELLE SCAFFALATURE

Forniamo da oltre 25 anni soluzioni per il tuo magazzino

Ispezione tecnica e manutenzione delle scaffalature

-La verifica ispettiva è un intervento previsto dalla norma **UNI EN 15635** (Sistemi di stoccaggio statici di acciaio – Utilizzo e manutenzione dell’attrezzatura di immagazzinaggio) poiché le scaffalature metalliche sono da considerarsi a tutti gli effetti attrezzature di lavoro ai sensi del D.Lgs. 81/08.

- La verifica da parte di un **tecnico esperto** prevede un accertamento dello stato delle scaffalature del magazzino.

- Nel caso in cui lo stato della scaffalatura non verrà ritenuto conforme il nostro ufficio tecnico eseguirà la preventivazione per il ripristino dei materiali danneggiati.

- Il controllo periodico deve avvenire con una frequenza **non superiore ai 12 mesi**.



Norma UNI EN 15635



Lo scopo di questa norma è di ridurre i rischi al minimo e di ottenere un funzionamento più sicuro del magazzino, evitando danni alla struttura delle scaffalature.

Riprendiamo alcuni dei punti principali della Norma UNI EN 15635:

- Solo un **Tecnico esperto** può svolgere l’apposita ispezione del magazzino.

- Al termine dell’ispezione viene redatta una relazione scritta con le segnalazioni di danni e le proposte di sostituzione da effettuare **per renderlo idoneo**.

-All’interno del magazzino i **cartelli di portata** devono essere ben visibili per poter controllare se le caratteristiche dell’impianto sono corrette o se hanno subito alterazioni

- **Non è possibile** eseguire riparazioni degli elementi danneggiati se non vengono espressamente autorizzate dal fornitore dell’impianto di stoccaggio.

-L’azienda o impresa utilizzatrice dell’impianto ha l’obbligo di nominare una persona responsabile della sicurezza per le attrezzature di stoccaggio.

Durante l'ispezione del nostro tecnico vengono effettuati i seguenti controlli:

- Condizione generale delle scaffalature
- Controllo se lo stoccaggio dei pallet viene effettuato in modo corretto
- Visibilità dei cartelli di portata
- Adeguatezza dei cartelli di portata
- Unità di carico corrisponde al peso consentito dal cartello di portata
- Pulizia e ordine all'interno del magazzino e delle corsie
- Stato delle protezioni per le scaffalature
- Riconoscimento di elementi che richiedono intervento di sostituzione tramite etichette magnetiche
- Condizione o eventuali difetti del pavimento
- Segnalazione di possibili rischi per i dipendenti/operatori, con eventuale necessità di scarico immediato dell'Unità di carico dalla scaffalatura.
- Complanarità della scaffalatura



Domande frequenti

-Perché questa normativa dovrebbe riguardarmi?

La nuova normativa Vi riguarda in qualità di utilizzatore della scaffalatura, Lei ha la responsabilità e l'obbligo di far eseguire ispezioni periodiche e di provvedere affinché le scaffalature siano in buono stato.

-La manutenzione/ispezione dell'impianto ogni quanto va fatta?

Dipende dall'impianto, comunque almeno una volta ogni 12 mesi.

-L'ispezione può essere effettuata da un semplice operatore?

No, l'ispezione viene eseguita da personale qualificato, per conoscenza del prodotto è sempre consigliato richiederlo allo stesso produttore dell'impianto.

-Ci sono delle scaffalature che non necessitano il controllo?

No, tutte le scaffalature necessitano il controllo per la conformità

-Perché scegliere Sotea Sistem?

Sotea Sistem da oltre 25 anni fornisce soluzioni e idee per la logistica industriale, questo ci permette di aiutare le aziende a non esporre i propri lavoratori a rischi inutili e di tutelarli.

RISPETTARE LA NORMA UNI-EN 15635 È SINONIMO DI SICUREZZA

Piano d'ispezione

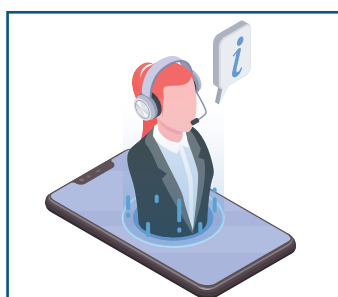

Per richiedere un
ispezione chiamaci allo
0558873633
o scrivici a
info@soteasistem.com

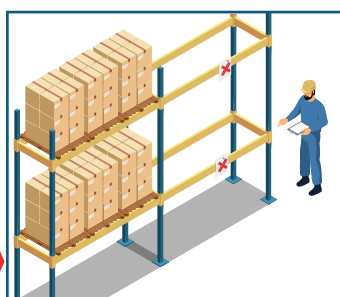

I nostri tecnici esperti
eseguiranno l'ispezione
accertando lo stato
delle scaffalature del
magazzino

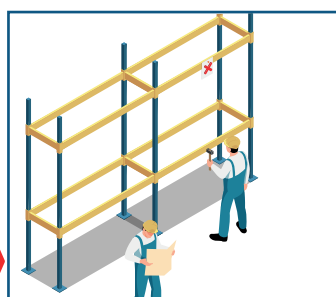

Verrà eseguito il
ripristino della
scaffalatura
danneggiata

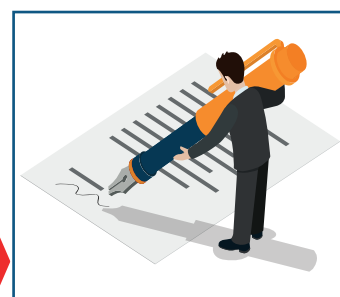

Dopo il ripristino verrà
rilasciata la
certificazione di
controllo timbrato e
firmato

Vai ora sul sito per saperne di più



www.soteasistem.com



METALSISTEM®

✉ Info@soteasistem.com

📍 Via del Pratignone 70, Calenzano (Fi)

📍 Firenze

☎ 055/8873633

📍 Prato

☎ 3889092882

📍 Arezzo

☎ 3483705764

📍 Pisa

☎ 3477732433

📍 Empoli

☎ 3429533692

📍 Livorno

☎ 3477732433

📍 Siena

☎ 3483705764

📍 Pistoia

☎ 3429533692

📍 Grosseto

☎ 3483705764

📍 Lucca

☎ 3483705764